# ÚZEMNÍ PLÁN HOLUBOV • KOORDINAČNÍ VÝKRES • měřítko 1 : 5 000

## LEGENDA:

### HRANICE, ZNAČENÍ

stav / návrh

- HRANICE SPRÁVNÍHO ÚZEMÍ
- HRANICE KATASTRU
- HRANICE ZASTAVĚNÉHO ÚZEMÍ
- PLOCHY PŘESTAVBY
- HRANICE ZASTAVITELNÝCH PLOCH
- (U) PLOCHY URČENÉ K PROVĚŘENÍ ZMĚN JEJICH VYUŽITÍ ÚZEMNÍ STUDIÍ
- PLOCHY S PRVKY REGULAČNÍHO PLÁNU
- T1 VEŘEJNĚ PROSPĚŠNÉ STAVBY
- NS5 VEŘEJNĚ PROSPĚŠNÁ OPATŘENÍ

### PLOCHY S ROZDÍLNÝM ZPŮSOBEM VYUŽITÍ

| stabilizované plochy | plochy změn | územní rezervy | |
|---|---|---|---|
| B | B36 | B-R | PLOCHY BYDLENÍ – rodinné domy venkovského charakteru |
| SV | SV7 | | PLOCHY SMÍŠENÉ OBYTNÉ – venkovské - bydlení s drobnou výrobou a službami |
| OV | | | PLOCHY OBČANSKÉHO VYBAVENÍ – veřejná infrastruktura, drobná komerční činnost |
| OM | OM1 | | PLOCHY OBČANSKÉHO VYBAVENÍ – malá komerční zařízení určená k rekreaci |
| OS | OS2 | | PLOCHY OBČANSKÉHO VYBAVENÍ – tělovýchova a sport |
| RI | RI2 | | PLOCHY REKREACE – individuální rekreace |
| RZ | RZ3 | | PLOCHY REKREACE – samostatné zahrady, zahrádkové osady |
| VL | VL1-VL2 | | PLOCHY VÝROBY A SKLADOVÁNÍ – lehká průmyslová výroba, skladování |
| VD | | | PLOCHY VÝROBY A SKLADOVÁNÍ – drobná a řemeslná výroba |
| | VX1-VX5 | | PLOCHY VÝROBY A SKLADOVÁNÍ – specifické využití - malá vodní elektrárna |
| VZ | VZ1 | | PLOCHY VÝROBY A SKLADOVÁNÍ – zemědělská výroba |
| PV | PV1-PV13 | | PLOCHY VEŘEJNÝCH PROSTRANSTVÍ – obslužné a pěší komunikace, parkoviště, veřejná zeleň v zastavěném území |
| | PX1 | | PLOCHY VEŘEJNÝCH PROSTRANSTVÍ – specifické využití - ochranná zeleň |
| DS | | | PLOCHY DOPRAVNÍ – silniční doprava - silnice III. třídy |
| DS | DS | | PLOCHY DOPRAVNÍ INFRASTRUKTURY – silniční doprava - místní, ostatní a účelové komunikace, parkoviště v nezastavěném území |
| DZ | | | PLOCHY DOPRAVNÍ INFRASTRUKTURY – drážní doprava |
| T | T1-T10 | | PLOCHY TECHNICKÉ INFRASTRUKTURY |
| NZ | | | PLOCHY ZEMĚDĚLSKÉ – ZPF orná |
| NZ | NZ1 | | PLOCHY ZEMĚDĚLSKÉ – ZPF trvalé travní porosty |
| NS | | | PLOCHY SMÍŠENÉ NEZASTAVĚNÉHO ÚZEMÍ – pozemky přírodnějších a přírodě blízkých ekosystémů |
| W | W1 | | PLOCHY VODNÍ A VODOHOSPODÁŘSKÉ – vodní plochy a toky |
| WM | | | PLOCHY VODNÍ A VODOHOSPODÁŘSKÉ – zamokření pozemky |
| | WP1-WP5 | | PLOCHY VODNÍ A VODOHOSPODÁŘSKÉ – protipovodňová opatření |
| NL | | | PLOCHY LESNÍ |

### DOPRAVNÍ INFRASTRUKTURA

stav / návrh

- SILNICE III. TŘÍDY
- MÍSTNÍ OBSLUŽNÉ, OSTATNÍ A ÚČELOVÉ KOMUNIKACE V NEZASTAVĚNÉM ÚZEMÍ
- ŽELEZNICE
- LANOVÁ DRÁHA
- CYKLOSTEZKY
- HIPOSTEZKA
- TURISTICKY ZNAČENÉ STEZKY

### ÚZEMNÍ SYSTÉM EKOLOGICKÉ STABILITY

- NADREGIONÁLNÍ BIOKORIDOR - OCHRANNÁ ZÓNA
- NADREGIONÁLNÍ BIOCENTRUM
- LOKÁLNÍ BIOCENTRUM FUNKČNÍ
- LOKÁLNÍ BIOKORIDOR FUNKČNÍ
- INTERAKČNÍ PRVEK

### TECHNICKÁ INFRASTRUKTURA

- EL. VEDENÍ VN 22kV
- TRAFOSTANICE
- KABELOVÉ VEDENÍ VN 22kV
- TELEKOMUNIKAČNÍ KABEL vč. OP
- RR SPOJE - radiorelévý paprsek
- STL PLYNOVOD vč. OP
- ZDROJE VODY
- VODOJEM - ČERPACÍ STANICE
- VODOVOD vč. OP
- T1 ČOV ČISTÍRNA ODPADNÍCH VOD
- KANALIZACE - ČERPACÍ STANICE
- KANALIZACE JEDNOTNÁ vč. OP
- KANALIZACE SPLAŠKOVÁ
- KANALIZACE VÝTLAK
- KANALIZACE DEŠŤOVÁ
- ZATRUBNĚNÁ VODOTEČ

### LIMITY VYUŽITÍ ÚZEMÍ

#### DOPRAVNÍ A TECHNICKÉ LIMITY

stav / návrh

- OCHRANNÉ PÁSMO VEDENÍ VN
- KOMUNIKAČNÍ ZAŘÍZENÍ - OP
- RR SPOJE - OP nadzemních směrů
- OCHRANNÉ PÁSMO SILNIC I. A III. TŘÍDY
- OCHRANNÉ PÁSMO ŽELEZNICE
- OCHRANNÉ PÁSMO LETIŠTĚ - s výškovým omezením staveb
- HLUKOVÁ ISOFONA ŽELEZNICE

#### VODOHOSPODÁŘSKÉ LIMITY

stav

- OCHRANNÉ PÁSMO VODNÍCH ZDROJŮ
- ZÁPLAVOVÉ ÚZEMÍ Q 100
- AKTIVNÍ ZÓNA ZÁPLAVOVÉHO ÚZEMÍ
- Lipno I, Lipno II ÚZEMÍ OHROŽENÉ ZVLÁŠTNÍ POVODNÍ - Lipno I, Lipno II

#### GEOLOGIE

stav

- BILANCOVANÉ LOŽISKO (výhradní) - Plešovice - Holubov
- EVIDOVANÉ LOŽISKO NEVÝHRADNÍ - Plešovice - Holubov
- DOBÝVACÍ PROSTOR - povrchová těžba - stavební kámen
- PODDOLOVANÉ ÚZEMÍ - haldy, propadliny
- PODDOLOVANÉ ÚZEMÍ - malého rozsahu
- STARÁ ZÁTĚŽ ÚZEMÍ - skládka Holubov

#### CIVILNÍ OCHRANA

stav

- SDH OBJEKT POŽÁRNÍ OCHRANY - SDH

#### JINÁ OCHRANNÁ PÁSMA

stav

- STAVEBNÍ UZÁVĚRA - staré důlní dílo

#### KULTURNÍ LIMITY

stav

- NEMOVITÉ PAMÁTKY
- KAPLE - KŘÍŽ - BOŽÍ MUKA, PAMÁTNÍK, MOHYLY
- ÚZEMÍ S ARCHEOLOGICKÝMI NÁLEZY
- PIETNÍ MÍSTO - VÁLEČNÉ HROBY
- REGION LIDOVÉ ARCHITEKTURY
- HRANICE NEMOVITÉ KULTURNÍ PAMÁTKY - KELTSKÉ OPIDUM

#### PŘÍRODNÍ LIMITY

- I.ZÓNA CHKO
- II. ZÓNA CHKO
- III. ZÓNA CHKO
- LESY ZVLÁŠTNÍHO URČENÍ
- LESY OCHRANNÉ
- OCHRANNÉ PÁSMO LESA
- PR, PP PŘÍRODNÍ REZERVACE, PŘÍRODNÍ PAMÁTKA
- OP PR OCHRANNÉ PÁSMO PŘÍRODNÍ REZERVACE - Kleť
- VÝZNAMNÝ KRAJINNÝ PRVEK - údolní niva řeky Vltavy
- PAMÁTNÝ STROM
- PHO ZEMĚDĚLSKÉ VÝROBY TŘÍSOV

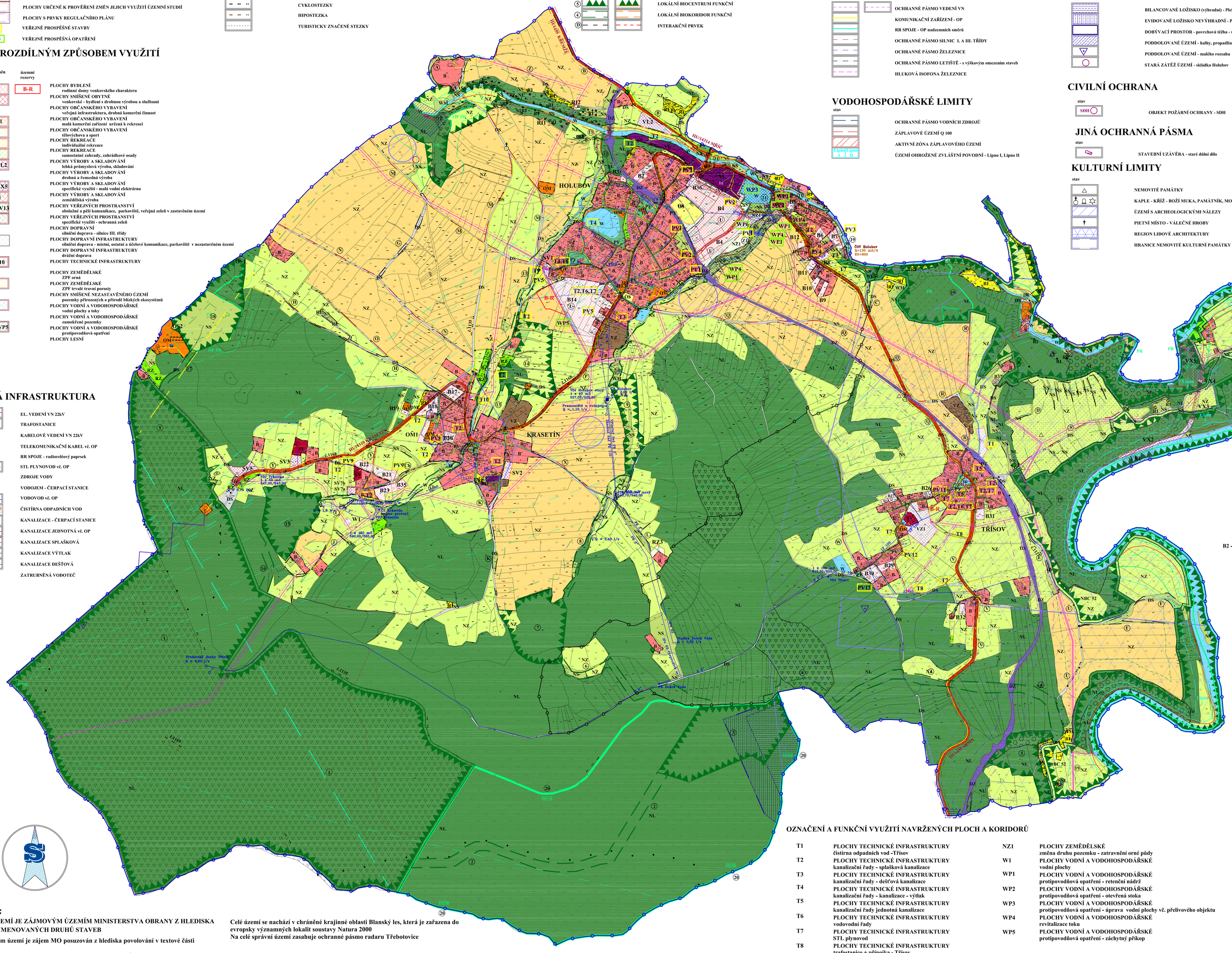
HOLUBOV
KRASETÍN
TŘÍSOV
ČOV Holubov
Q=120 m3/d
BO=800
VDJ Krasetín
VDJ Třísov
Přeložka silnice II/157 v k.ú. Krasetín
Přeložka silnice II/157 v k.ú. Třísov
Vodní nádrž Třísov
Vodní nádrž Dolní Vlára
Vodní nádrž Horní Vlára
Vodní nádrž Krasetín
Vodní nádrž Holubov
Vodní nádrž Dolní Vlára
Vodní nádrž Horní Vlára
Vodní nádrž Krasetín
Vodní nádrž Holubov
Vodní nádrž Třís